

Maitrise d'ouvrage

Ville de Romainville  
Place de la laïcité  
93231 Romainville cedex  
T/+33 (0)1 49 15 55 34



Maitrise d'oeuvre

Architecte mandataire  
ilimelgo  
57, rue de Lancry  
75010 Paris  
T/ +33 (0)1 43 38 79 46



Architectes associés  
Atelier Secousses  
13, villa Auguste Blanqui  
75013 Paris  
T/ +33 (0)9 51 28 80 42



Agronomes  
Terreau ciel  
108 route d'Espagne  
31110 Toulouse  
T/ +33 (0)6 23 21 49 39



BET TCE

Scoping  
15 rue Emile Baudot  
91300 Massy  
T/ +33 (0)1 49 19 43 10



BE HQE

Etamine  
25 rue de la Plaine  
75020 Paris  
T/ +33 (0)9 54 37 51 54



Paysagistes

Land'act  
51 rue de Seine  
75006 Paris  
T/ +33 (0)1 46 33 84 42



NORD

éch: 1 : 50

1.02  
ETAT PROJETE

Plan R-1

Nota : Les mobiliers (DET - MOB), cuisine (CU, BA), feront l'objet d'un marché séparé. Ces éléments sont représentés en niveau de gris sur ces documents

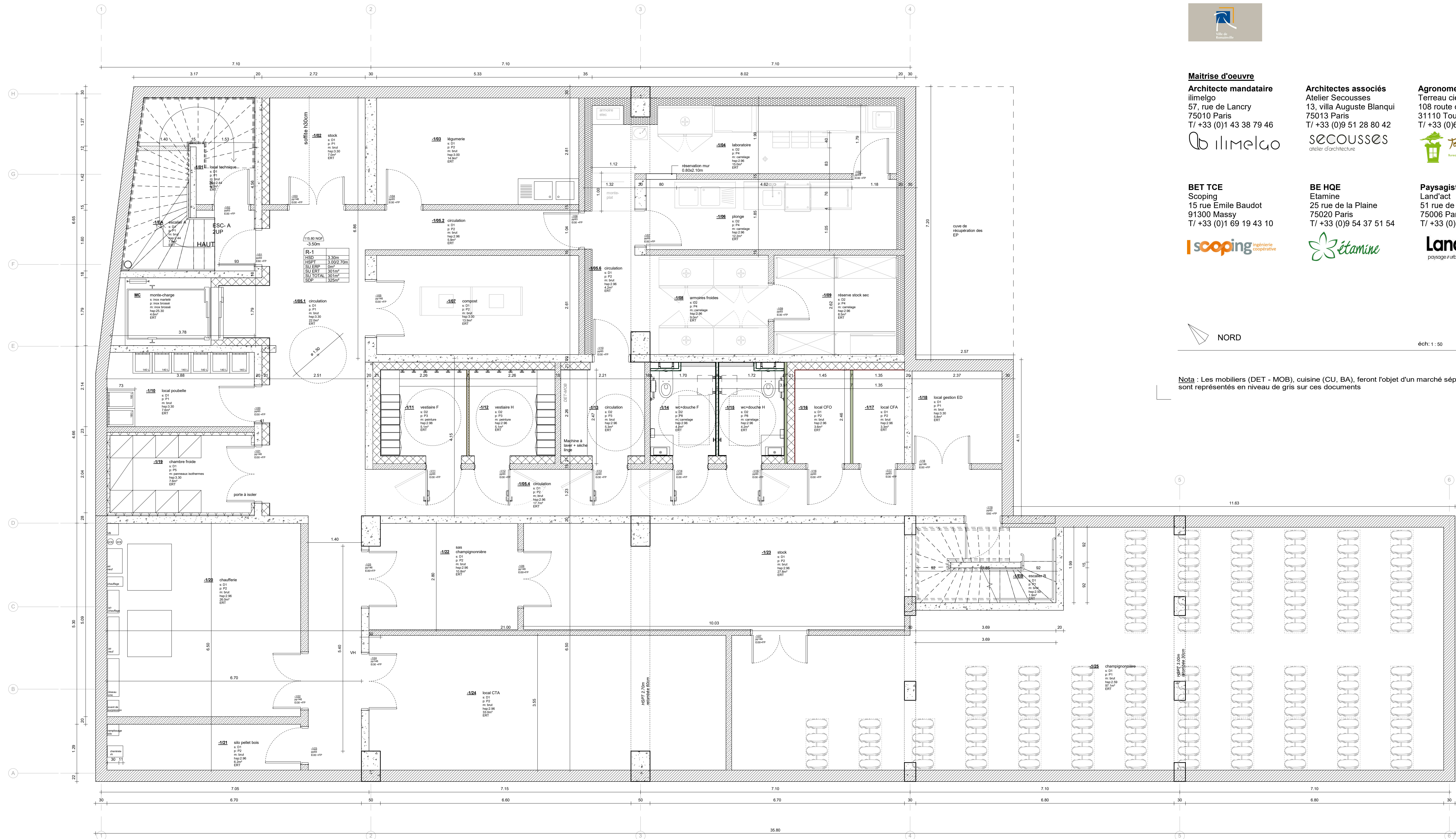



**Maitrise d'ouvrage**

Ville de Romainville  
Place de la laïcité  
93231 Romainville cedex  
T/+33 (0)1 49 15 55 34



**Maitrise d'oeuvre**

**Architecte mandataire**  
ilimelgo  
57, rue de Lancry  
75010 Paris  
T/+33 (0)1 43 38 79 46



**Architectes associés**  
Atelier Secousses  
13, villa Auguste Blanqui  
75013 Paris  
T/+33 (0)9 51 28 80 42



**Agronomes**  
Terreau ciel  
108 route d'Espagne  
31110 Toulouse  
T/+33 (0)6 23 21 49 39



**BET TCE**

Scoping  
15 rue Emile Baudot  
91300 Massy  
T/+33 (0)1 69 19 43 10



**BE HQE**

Etamine  
25 rue de la Plaine  
75020 Paris  
T/+33 (0)9 54 37 51 54



**Paysagistes**

Land'act  
51 rue de Seine  
75006 Paris  
T/+33 (0)1 46 33 84 42



NORD

éch: 1:50

1.03  
ETAT PROJETE

Plan RDC

Nota : Les mobiliers (DET - MOB), cuisine (CU, BA), feront l'objet d'un marché séparé. Ces éléments sont représentés en niveau de gris sur ces documents

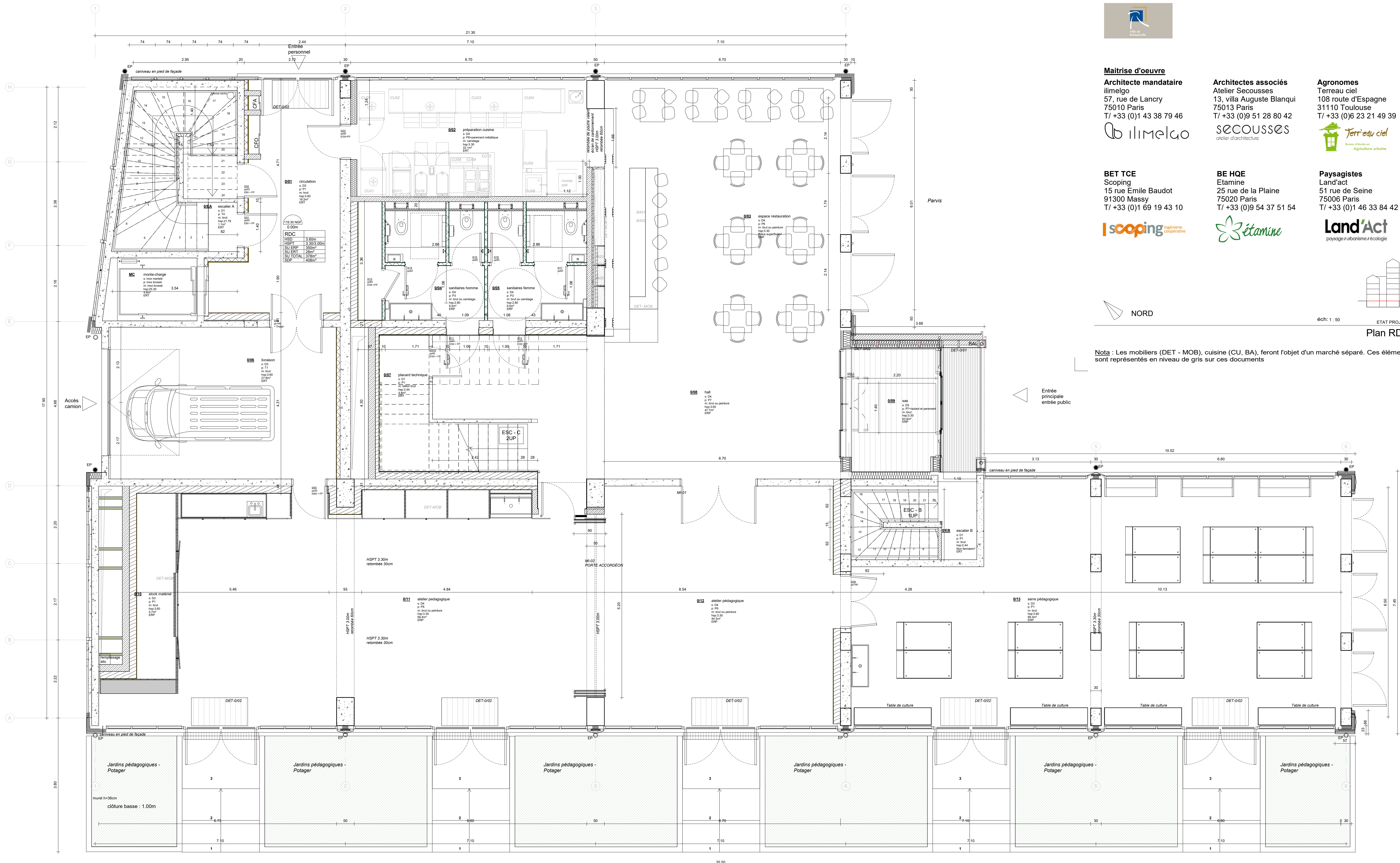



**Maitrise d'ouvrage**

Ville de Romainville  
Place de la laïcité  
93231 Romainville cedex  
T/+33 (0)1 49 15 55 34



**Maitrise d'oeuvre**

Architecte mandataire  
ilimelgo  
57, rue de Lancry  
75013 Paris  
T/ +33 (0)1 43 38 79 46



Architectes associés  
Atelier Secousses  
13, villa Auguste Blanqui  
75013 Paris  
T/ +33 (0)9 51 28 80 42



Agronomes  
Terreau ciel  
108 route d'Espagne  
31110 Toulouse  
T/ +33 (0)6 23 21 49 39



**BET TCE**

Scoping  
15 rue Emile Baudot  
91300 Massy  
T/ +33 (0)1 69 19 43 10



**BE HQE**

Etamine  
25 rue de la Plaine  
75020 Paris  
T/ +33 (0)9 54 37 51 54



**Paysagistes**

Land'act  
51 rue de Seine  
75006 Paris  
T/ +33 (0)1 46 33 84 42



NORD

éch: 1 : 50

1.04  
ETAT PROJETE

Plan R+1

Nota : Les mobiliers (DET - MOB), cuisine (CU, BA), feront l'objet d'un marché séparé. Ces éléments sont représentés en niveau de gris sur ces documents

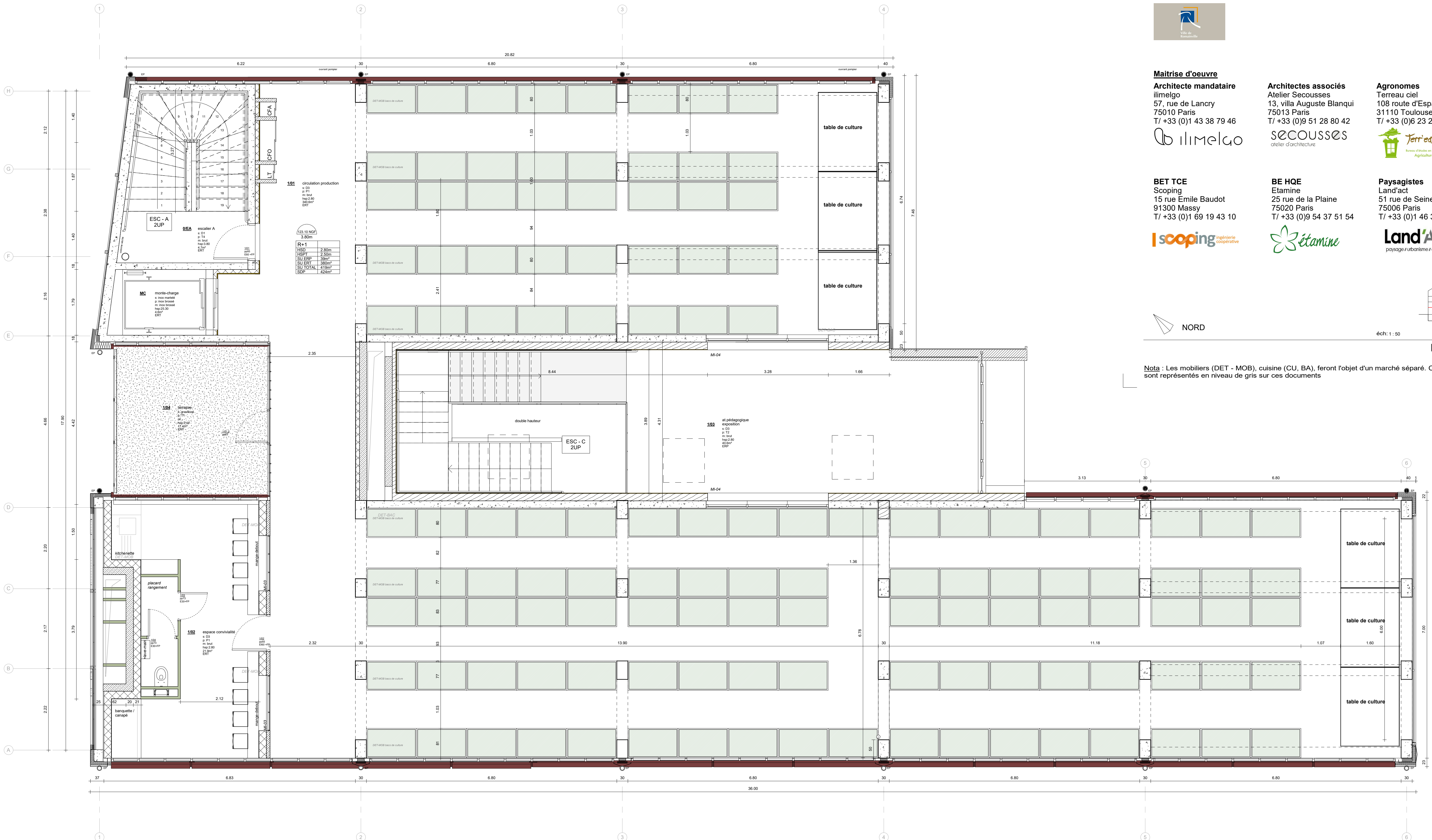

102.10 MGP	
102.10 MGP	3.00m
R+1	
HSD	2.80m
HSDP	2.50m
SU ERP	30m <sup>2</sup>
SU EXT	30m <sup>2</sup>
SU TOTAL	41m <sup>2</sup>
SDP	42m <sup>2</sup>



**Maitrise d'ouvrage**

Ville de Romainville  
Place de la laïcité  
93231 Romainville cedex  
T/+33 (0)1 49 15 55 34



**Maitrise d'oeuvre**

**Architecte mandataire**  
ilimelgo  
57, rue de Lancry  
75010 Paris  
T/ +33 (0)1 43 38 79 46



**Architectes associés**  
Atelier Secousses  
13, villa Auguste Blanqui  
75013 Paris  
T/ +33 (0)9 51 28 80 42



**Agronomes**  
Terreau ciel  
108 route d'Espagne  
31110 Toulouse  
T/ +33 (0)6 23 21 49 39



**BET TCE**

Scoping  
15 rue Emile Baudot  
91300 Massy  
T/ +33 (0)1 69 19 43 10



**BE HQE**

Etamine  
25 rue de la Plaine  
75020 Paris  
T/ +33 (0)9 54 37 51 54



**Paysagistes**

Land'act  
51 rue de Seine  
75006 Paris  
T/ +33 (0)1 46 33 84 42



NORD

éch: 1:50

1:0.5  
ETAT PROJETE

Plan R+2

Nota : Les mobiliers (DET - MOB), cuisine (CU, BA), feront l'objet d'un marché séparé. Ces éléments sont représentés en niveau de gris sur ces documents

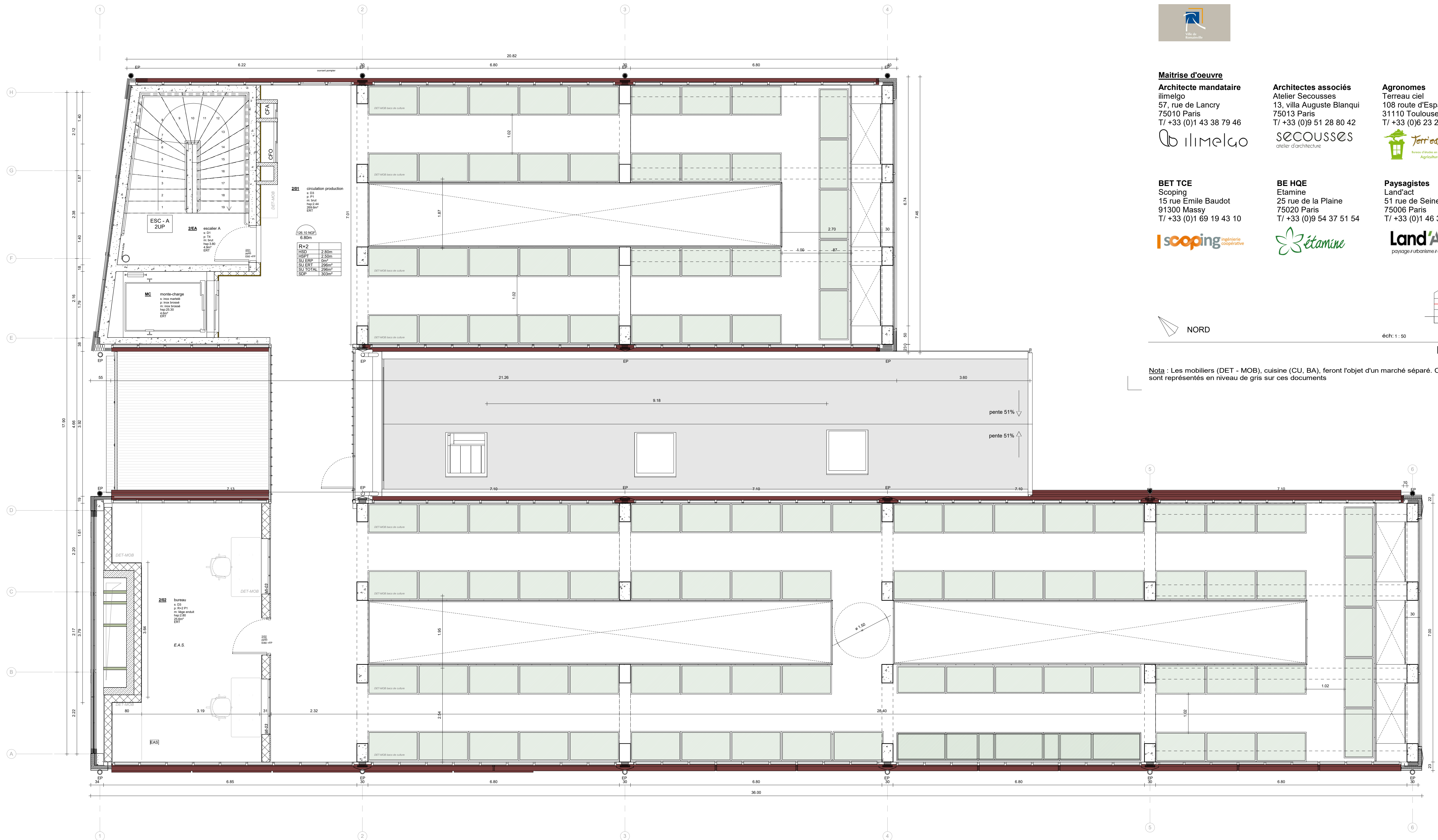



Maitrise d'ouvrage

Ville de Romainville  
Place de la laïcité  
93231 Romainville cedex  
T/+33 (0)1 49 15 55 34



Maitrise d'oeuvre

Architecte mandataire  
ilimelgo  
57, rue de Lancry  
75010 Paris  
T/ +33 (0)1 43 38 79 46



Architectes associés  
Atelier Secousses  
13, villa Auguste Blanqui  
75013 Paris  
T/ +33 (0)9 51 28 80 42



Agronomes  
Terreau ciel  
108 route d'Espagne  
31110 Toulouse  
T/ +33 (0)6 23 21 49 39



BET TCE

Scoping  
15 rue Emile Baudot  
91300 Massy  
T/ +33 (0)1 69 19 43 10



BE HQE

Etamine  
25 rue de la Plaine  
75020 Paris  
T/ +33 (0)9 54 37 51 54



Paysagistes

Land'act  
51 rue de Seine  
75006 Paris  
T/ +33 (0)1 46 33 84 42



NORD

éch: 1:50

1.0.6  
ETAT PROJETE

Plan R+3

Nota : Les mobiliers (DET - MOB), cuisine (CU, BA), feront l'objet d'un marché séparé. Ces éléments sont représentés en niveau de gris sur ces documents

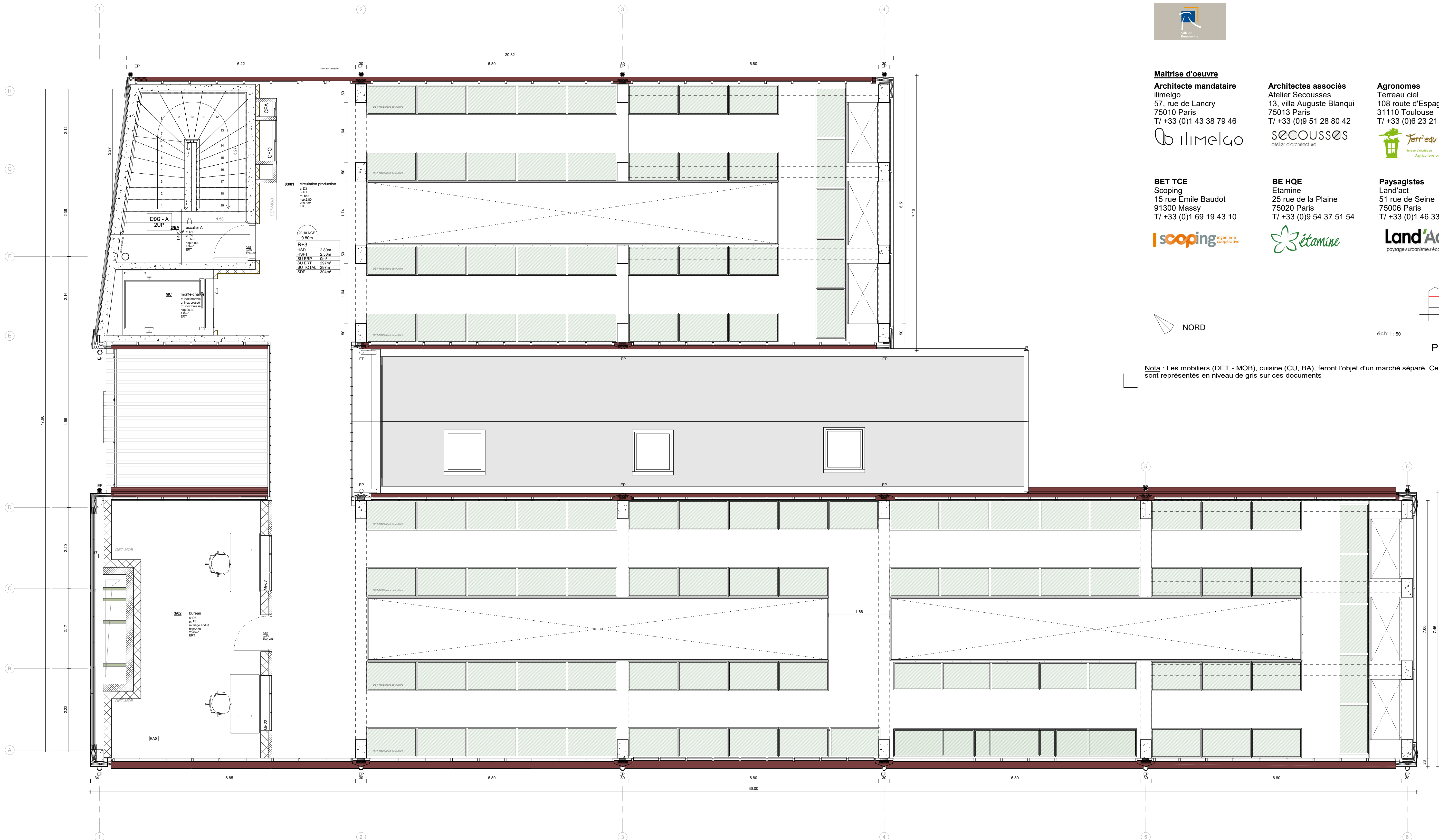

circulation production	
a. 03	9,80m
p. P1	
RT. local	
mag. 2.50	
ERT	
R+3	
HSD	2,80m
HSDPT	2,50m
SU ERP	0m²
SU ERT	297m²
SU TOTAL	297m²
SDP	304m²

**Maitrise d'ouvrage**

**Ville de Romainville**  
Place de la laïcité  
93231 Romainville cedex  
T/+33 (0)1 49 15 55 34



**Maitrise d'oeuvre**

**Architecte mandataire**  
ilimelgo  
57, rue de Lancry  
75010 Paris  
T/ +33 (0)1 43 38 79 46



**Architectes associés**  
Atelier Secousses  
13, villa Auguste Blanqui  
75013 Paris  
T/ +33 (0)9 51 28 80 42



**Agronomes**  
Terreau ciel  
108 route d'Espagne  
31110 Toulouse  
T/ +33 (0)6 23 21 49 39



**BET TCE**  
Scoping  
15 rue Emile Baudot  
91300 Massy  
T/ +33 (0)1 69 19 43 10



**BE HQE**  
Etamine  
25 rue de la Plaine  
75020 Paris  
T/ +33 (0)9 54 37 51 54



**Paysagistes**  
Land'act  
51 rue de Seine  
75006 Paris  
T/ +33 (0)1 46 33 84 42



NORD

éch: 1: 50

1.0.7  
ETAT PROJETE

Plan R+4

Nota : Les mobiliers (DET - MOB), cuisine (CU, BA), feront l'objet d'un marché séparé. Ces éléments sont représentés en niveau de gris sur ces documents

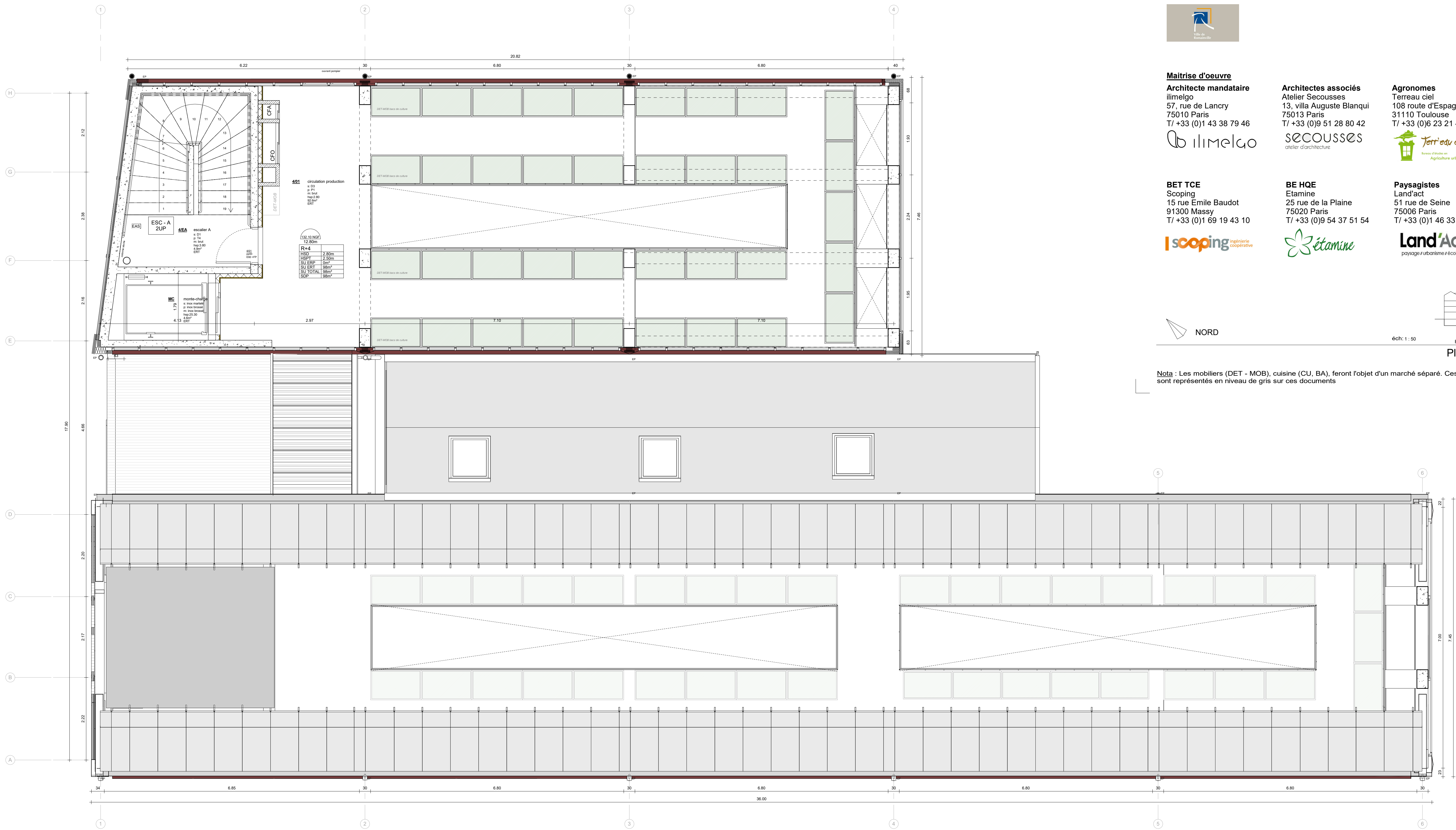

401 circulation production

130.30 NGP	12.80m
HSD	2.80m
HSPF	2.20m
SU ERP	0m
SU ERT	0m
SU TOTAL	0m
SCP	0m

ESC - A  
2UP  
escalier A  
n. 01  
p. 14  
m. 1.64  
hag. 3.80  
4.00m<sup>2</sup> ERT

MC  
1.70  
monte-chaise  
si vous envisagez  
de vous installer  
en vous tenant  
hag. 2.30  
4.13 ERT



Maitrise d'ouvrage

Ville de Romainville  
Place de la laïcité  
93231 Romainville cedex  
T/+33 (0)1 49 15 55 34



Maitrise d'oeuvre

Architecte mandataire  
ilimelgo  
57, rue de Lancry  
75010 Paris  
T/ +33 (0)1 43 38 79 46



Architectes associés  
Atelier Secousses  
13, villa Auguste Blanqui  
75013 Paris  
T/ +33 (0)9 51 28 80 42



Agronomes  
Terreau ciel  
108 route d'Espagne  
31110 Toulouse  
T/ +33 (0)6 23 21 49 39



BET TCE

Scoping  
15 rue Emile Baudot  
91300 Massy  
T/ +33 (0)1 69 19 43 10



BE HQE

Etamine  
25 rue de la Plaine  
75020 Paris  
T/ +33 (0)9 54 37 51 54



Paysagistes

Land'act  
51 rue de Seine  
75006 Paris  
T/ +33 (0)1 46 33 84 42



NORD

éch: 1:50

1:0.8  
ETAT PROJETE

Plan R+5

Nota : Les mobiliers (DET - MOB), cuisine (CU, BA), feront l'objet d'un marché séparé. Ces éléments sont représentés en niveau de gris sur ces documents

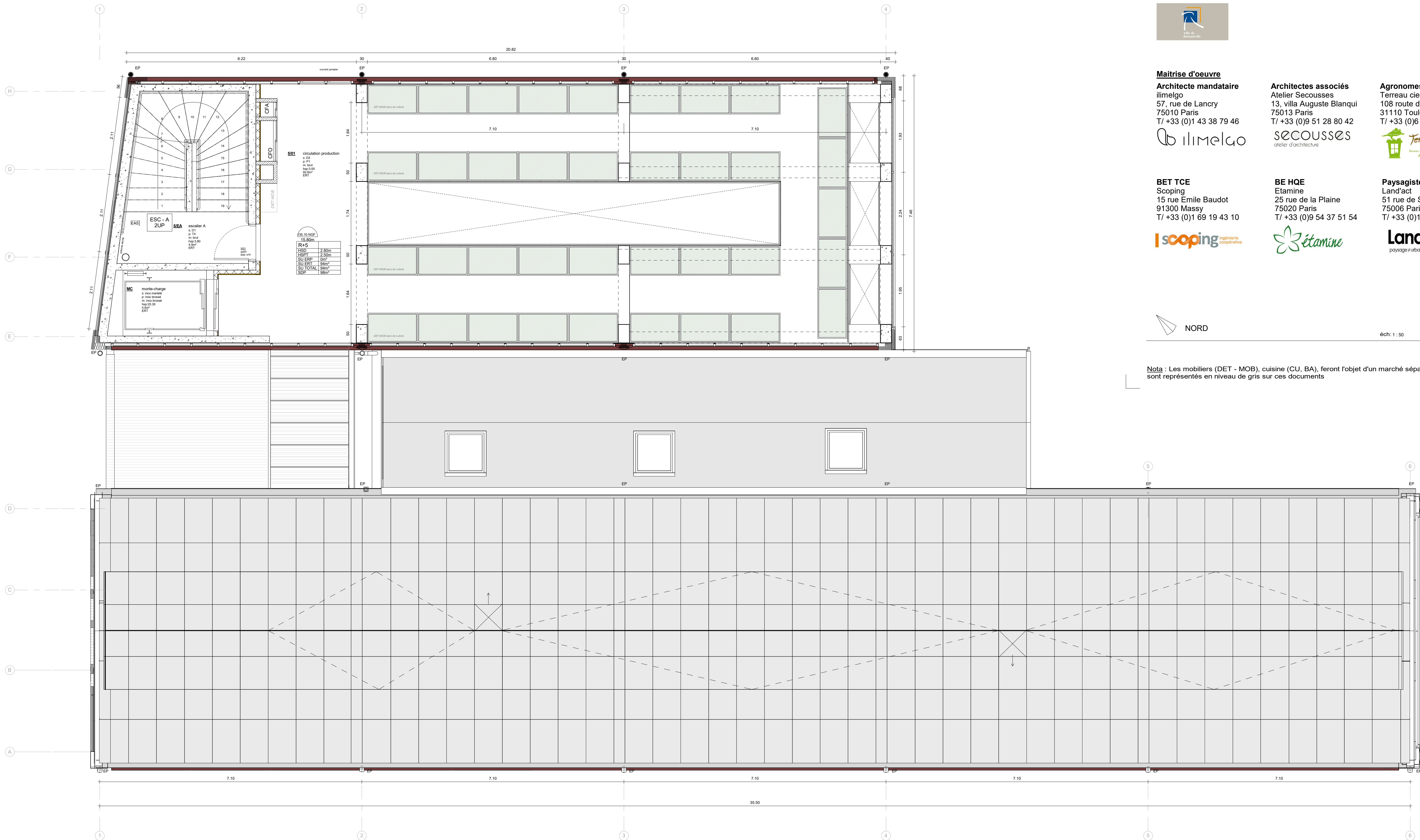

**Maitrise d'ouvrage**

**Ville de Romainville**  
Place de la laïcité  
93231 Romainville cedex  
T/+33 (0)1 49 15 55 34



**Maitrise d'oeuvre**

**Architecte mandataire**  
ilimelgo  
57, rue de Lancry  
75010 Paris  
T/ +33 (0)1 43 38 79 46



**Architectes associés**  
Atelier Secousses  
13, villa Auguste Blanqui  
75013 Paris  
T/ +33 (0)9 51 28 80 42



**Agronomes**  
Terreau ciel  
108 route d'Espagne  
31110 Toulouse  
T/ +33 (0)6 23 21 49 39



**BET TCE**

Scoping  
15 rue Emile Baudot  
91300 Massy  
T/ +33 (0)1 69 19 43 10



**BE HQE**

Etamine  
25 rue de la Plaine  
75020 Paris  
T/ +33 (0)9 54 37 51 54



**Paysagistes**

Land'act  
51 rue de Seine  
75006 Paris  
T/ +33 (0)1 46 33 84 42



NORD

éch: 1: 50

1.0.0  
ETAT PROJETE

Plan R+6

Nota : Les mobiliers (DET - MOB), cuisine (CU, BA), feront l'objet d'un marché séparé. Ces éléments sont représentés en niveau de gris sur ces documents

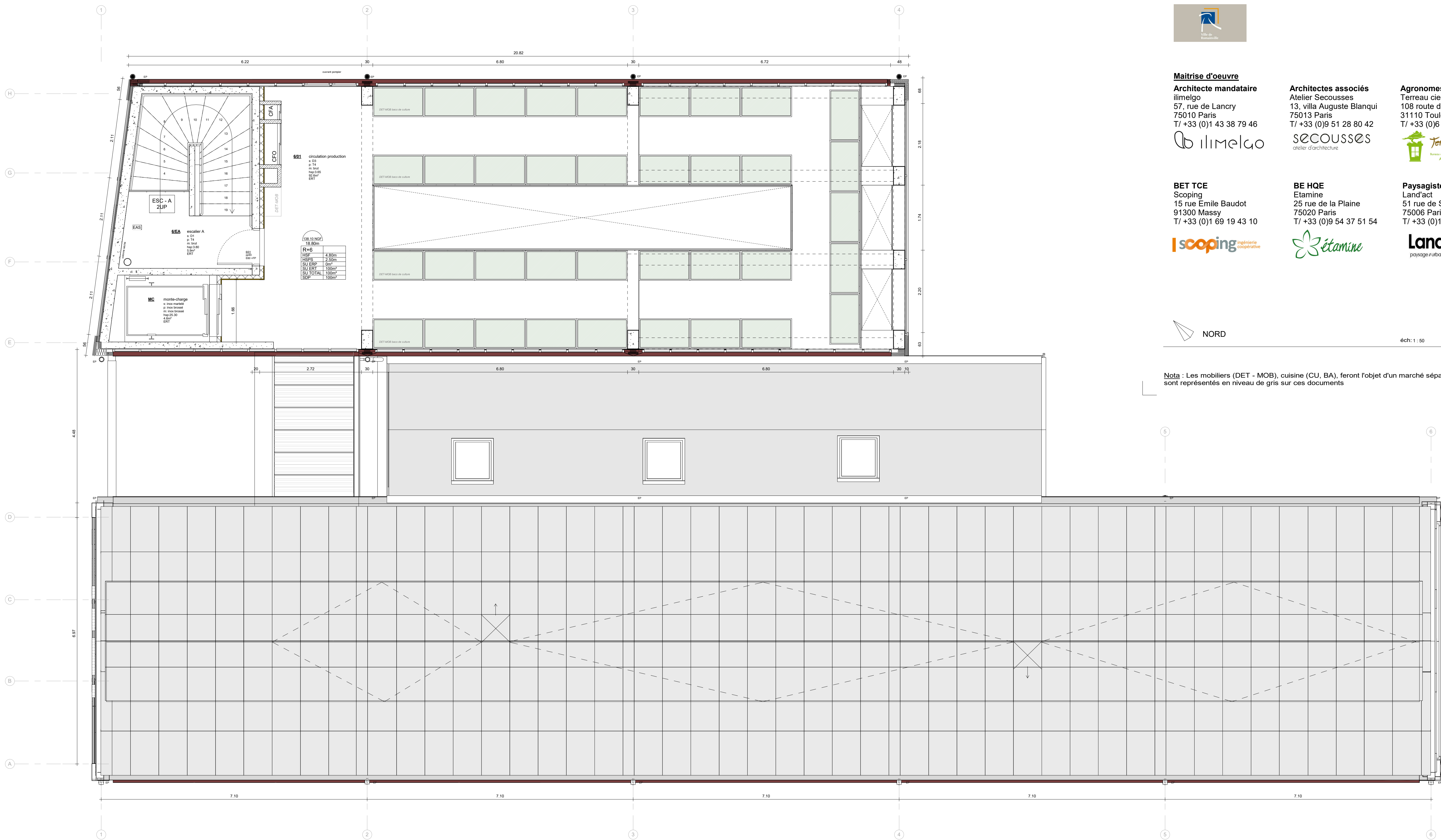

(ML 10 MG)	
MS	13,80m
HSE	2,80m
HSPS	2,20m
SU ERP	0m <sup>2</sup>
SU EXT	100m <sup>2</sup>
SU TOTAL	100m <sup>2</sup>
SDP	100m <sup>2</sup>



**Maitrise d'ouvrage**

Ville de Romainville  
Place de la laïcité  
93231 Romainville cedex  
T/+33 (0)1 49 15 55 34



**Maitrise d'oeuvre**

**Architecte mandataire**  
ilimelgo  
57, rue de Lancry  
75010 Paris  
T/ +33 (0)1 43 38 79 46



**Architectes associés**  
Atelier Secousses  
13, villa Auguste Blanqui  
75013 Paris  
T/ +33 (0)9 51 28 80 42



**Agronomes**  
Terreau ciel  
108 route d'Espagne  
31110 Toulouse  
T/ +33 (0)6 23 21 49 39



**BET TCE**  
Scoping  
15 rue Emile Baudot  
91300 Massy  
T/ +33 (0)1 69 19 43 10



**BE HQE**  
Etamine  
25 rue de la Plaine  
75020 Paris  
T/ +33 (0)9 54 37 51 54



**Paysagistes**  
Land'act  
51 rue de Seine  
75006 Paris  
T/ +33 (0)1 46 33 84 42

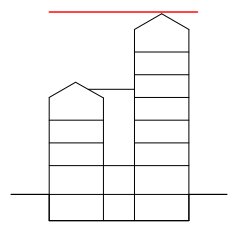

éch: 1 : 50

1.0.10

ETAT PROJETE

**Plan toiture**

Nota : Les mobiliers (DET - MOB), cuisine (CU, BA), feront l'objet d'un marché séparé. Ces éléments sont représentés en niveau de gris sur ces documents

